ZMĚNA Č. 1 ÚZEMNÍHO PLÁNU MĚDĚNEC

HLAVNÍ VÝKRES: urbanistická koncepce, vymezení ploch s rozdílným způsobem využití, zastavěné území, zastavitelné plochy a plochy přestavby

S

1: 5 000

LEGENDA

VYMEZENÍ ÚZEMÍ

- hranice obce
- k. ú. Mýtinka — hranice katastrálního území a jeho název
- hranice řešeného území - správní území obce Měděnec

PRVKY MAPOVÉHO DÍLA

- Vysoká — místní název
- vrstevnice v intervalu 10 m
- polohopis - digitální katastrální mapa

PLOCHY S ROZDÍLNÝM ZPŮSOBEM VYUŽITÍ

STAV	NÁVRH	
BV	BV	obytné území s bydlením venkovského typu
RI	RI	území individuální rekreace
RX	RX	území se zařízeními cestovního ruchu
ZH		hřbitov
SP	SP	plochy účelových zařízení pro sport a rekreaci
ZV		parková zeleň v sídlech
SV	SV	smíšené území malých venkovských sídel
D	D	plochy dopravy
DZ		plochy železnice se zastávkami
TV	TV	plochy zařízení technického vybavení
VN		plochy výroby a výrobních služeb
VZ		účelové plochy zařízení zemědělské výroby
V	V	vodní plochy a toky
TTP		trvalé travní porosty
L		plochy užívané pro funkci lesa
ZM	ZM	mimolesní vysoká a keřová zeleň
SL	SL	plochy lyžařských a cyklistických sjezdovek a dalších sportovních aktivit

PŘEKRYVNÁ ZNAČENÍ

- plochy pro pastevectví a pěstování alternativních energetických zdrojů na TTP
- plochy veřejných prostranství

ÚZEMNÍ SYSTÉM EKOLOGICKÉ STABILITY

- RBK 539 — regionální biokoridor funkční
- LBC 24 — lokální biocentrum funkční
- LBK 23/24 — lokální biokoridor funkční

ZMĚNA Č. 1 ÚZEMNÍHO PLÁNU MĚDĚNEC

STAV	NÁVRH	
		zastavěné území
ZM2	SL 11	plochy změn v krajině
BV1		zastavitelné plochy
BV2		plochy přestavby

PLOCHY S ROZDÍLNÝM ZPŮSOBEM VYUŽITÍ

STAV	NÁVRH	
BV		obytné území s bydlením venkovského typu
	SL 11	plochy lyžařských a cyklistických sjezdovek a dalších sportovních aktivit

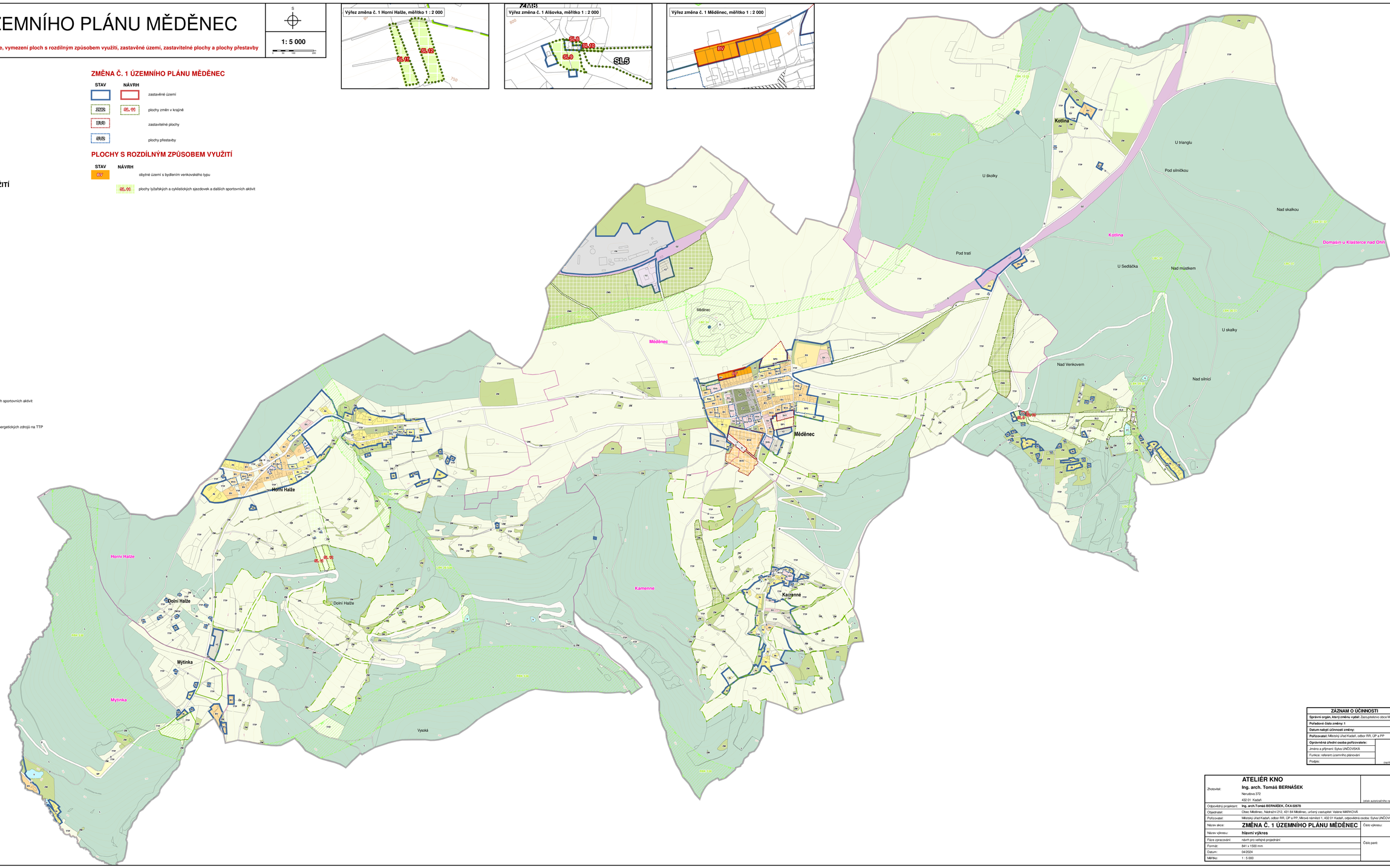

ZÁZNAM O ÚČINNOSTI	
Správní orgán, který změnu vydal: Zastupitelstvo obce Měděnec	
Pořadové číslo změny: 1	
Datum nabytí účinnosti změny:	
Pořizovatel: Městský úřad Kadaň, odbor RR, ÚP a PP	
Oprávněná úřední osoba pořizovatele:	
Jméno a příjmení: Sylva UNČOVSKÁ	
Funkce: referent územního plánování	
Podpis:	

Zhotovitel:	**ATELIÉR KNO** **Ing. arch. Tomáš BERNÁŠEK** Nerudova 372 432 01 Kadaň	(otisk autorizačního razítka)
Odpovědný projektant:	**Ing. arch.Tomáš BERNÁŠEK, ČKA 02678**	
Objednatel:	Obec Měděnec, Náchodní 212, 431 84 Měděnec, určený zastupitel: Valérie MÁRKOVÁ	
Pořizovatel:	Městský úřad Kadaň, odbor RR, ÚP a PP, Mírové náměstí 1, 432 01 Kadaň, odpovědná osoba: Sylva UNČOVSKÁ	
Název akce:	**ZMĚNA Č. 1 ÚZEMNÍHO PLÁNU MĚDĚNEC**	Číslo výkresu:
Název výkresu:	**hlavní výkres**	
Fáze zpracování:	návrh pro veřejné projednání	Číslo paré:
Formát:	841 x 1500 mm	
Datum:	04/2024	
Měřítko:	1 : 5 000	